

上海仁爱医院

耳鼻喉检查报告单

姓名：柳芭
门诊号：
科室：
检查日期：2015-6-29

性别：女
住院号：
检查医生：唐佰才

年龄：27
病区：
检查号：

检查描述：

诊断： 1 会厌囊肿
2 慢性咽喉炎

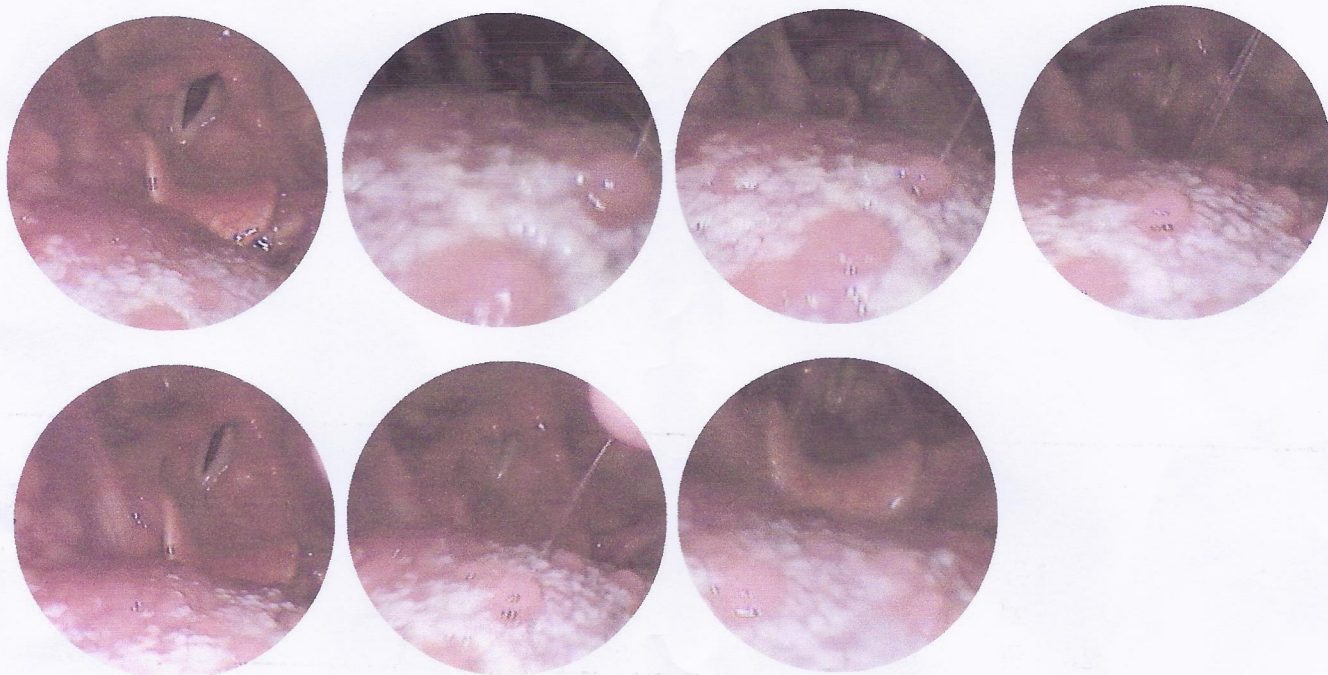

打印日期：2015-6-29 8:19:13

本报告单仅供临床参考。